

**Agenzia delle Entrate  
CATASTO FABBRICATI  
Ufficio Provinciale di  
Bologna**

Dichiarazione protocollo n. BO0091052 del 22/06/2016

Planimetria di u.i.u. in Comune di Bologna

Via Fausto Coppi

civ. 1/B

Identificativi Catastali:

Sezione:  
Foglio: 29  
Particella: 426  
Subalterno: 139

Compilata da:  
Angeloni Carla

Iscritto all'albo:  
Architetti

Prov. Bologna

N. 2850

Scheda n. 1

Scala 1:200

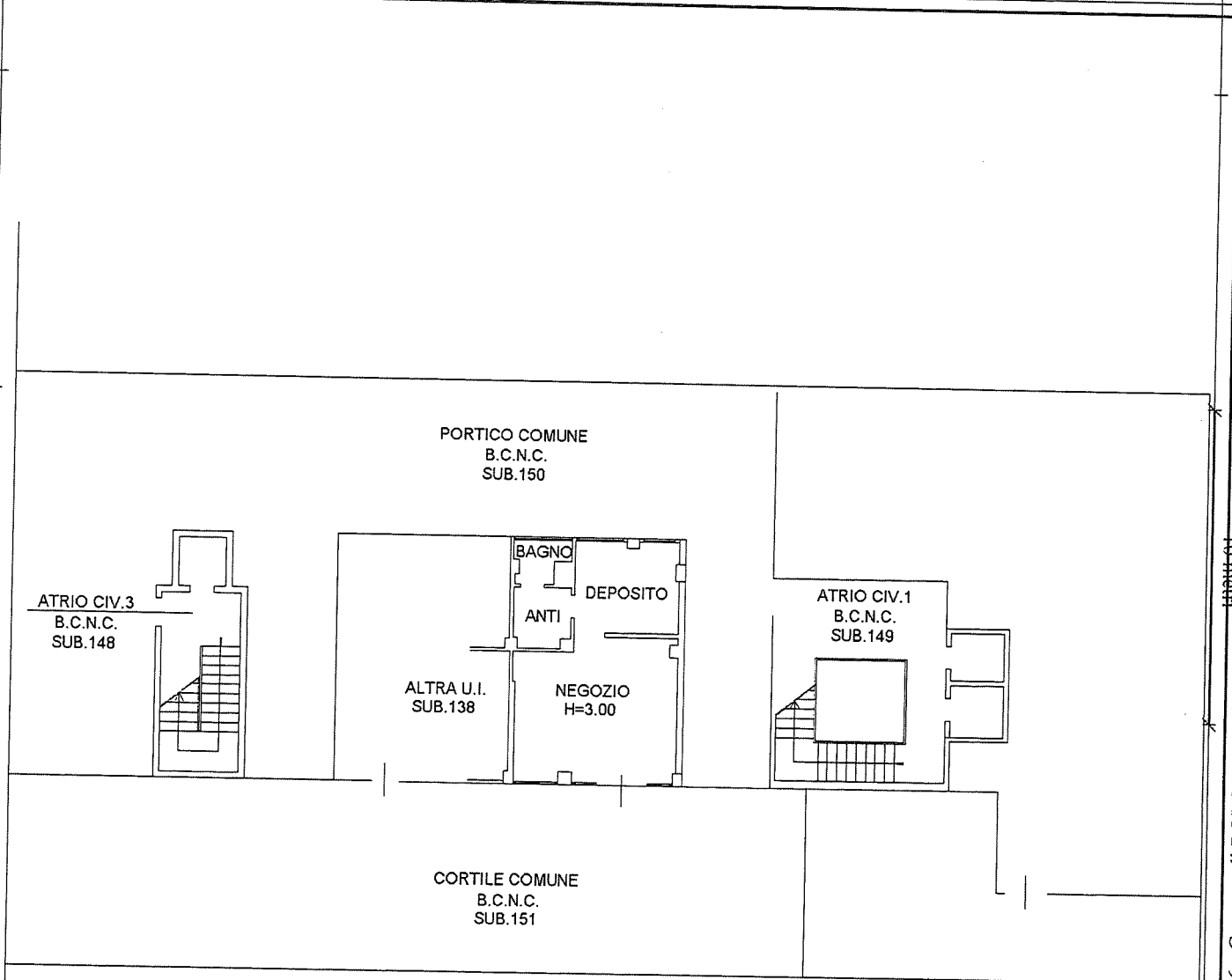

**PIANO TERRA**

Nord



Ultima planimetria in atti

Data: 17/12/2016 - n. T28549 - Richiedente: MNTMHL63E26A944H

Totale schede: 1 - Formato di acquisizione: A4(210x297) - Formato stampa richiesto: A4(210x297)

Catasto dei Fabbricati - Situazione al 17/12/2016 - Comune di BOLOGNA (A944) - < Foglio: 29 - Particella: 426 - Subalterno: 139 >  
VIA FAUSTO COPPI n. 1/B piano: T;

# COPPI 1/B

## PIANO AMMEZZATO

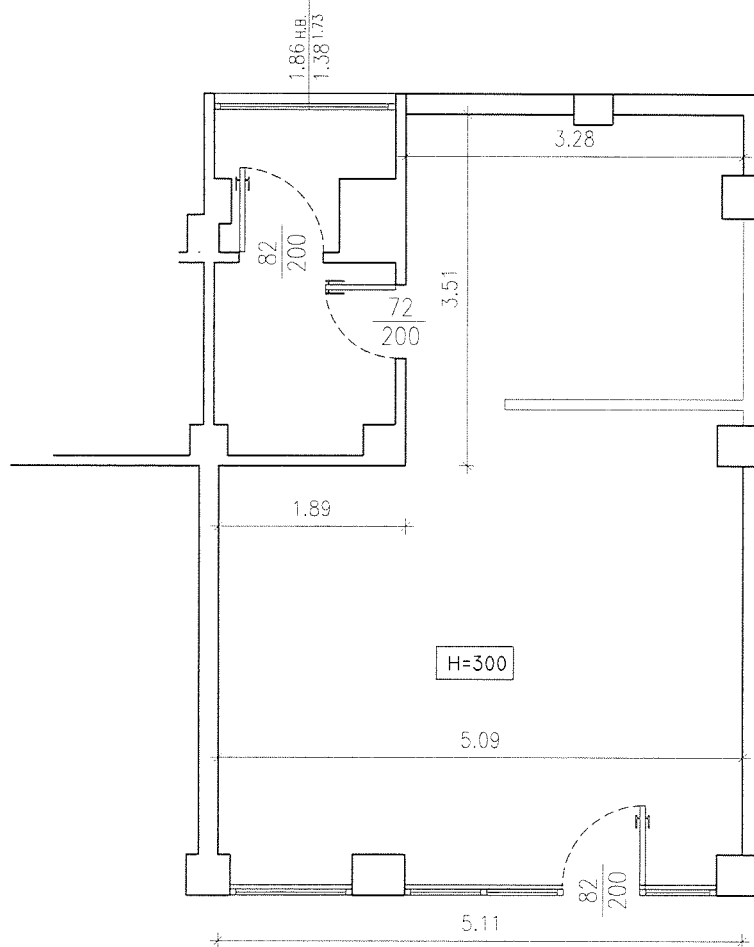

N.B. PLANIMETRIA INDICATIVA LE QUOTE E IL POSIZIONAMENTO IMPIANTI POTRANNO SUBIRE MODIFICHE NEL CORSO DEI LAVORI